

ΟΔΗΓΙΕΣ ΟΠΤΙΚΟΥ ΔΙΣΚΟΥ(CD-DVD)ΑΠΕΙΚΟΝΙΣΤΙΚΩΝ ΕΞΕΤΑΣΕΩΝ



**Ο δίσκος προορίζεται για χρήση σε ηλεκτρονικό υπολογιστή για προβολή απεικονιστικών εξετάσεων με λειτουργικό σύστημα Windows.

1)Εισάγουμε το δίσκο στον υπολογιστή

2)Ο δίσκος μετά την εισαγωγή του ξεκινά αυτόματα (Auto-Run)



3)Εάν αυτό δεν είναι εφικτό επιλεγούμε το εικονίδιο ο "Υπολογιστής Μου" εντοπίζοντας τη θέση του οπτικού δίσκου. Από εκεί κάνουμε δεξί κλικ επάνω στο εικονίδιο Carestream

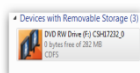

επιλέγοντας "Open" και έπειτα επιλεγούμε "CD START"



κάνοντας διπλό κλικ.

4)Το πρόγραμμα απεικόνισης εκτελείται και αν μας ζητηθεί να συμφωνήσουμε με τους όρους εγκατάστασης επιλεγούμε "Agree".

5)Το περιεχόμενο του δίσκου εμφανίζεται :

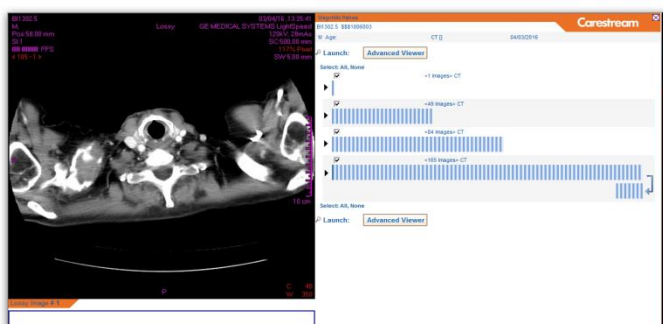

6)Η προβολή των περιεχόμενων τομών της εξέτασης εμφανίζεται όταν τοποθετήσουμε και σύρουμε το "ποντίκι" μας επάνω στις "μπλε" γραμμές δεξιά του παράθυρου με το απεικονιζόμενο τμήμα της εκάστου ανατομικής περιοχής.

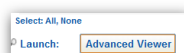

7)Από την επιλογή "Advanced Viewer"

υπάρχει η δυνατότητα προβολής

της εξέτασης με περισσότερες επιλογές(συνιστάται για ιατρική χρήση).